ЧЕРТЕЖ КРАСНЫХ ЛИНИЙ

С

Ю

Приложение N3
к постановлению Администрации
городского округа город Салават
Республики Башкортостан
от "___"_____ 2021г. N_____

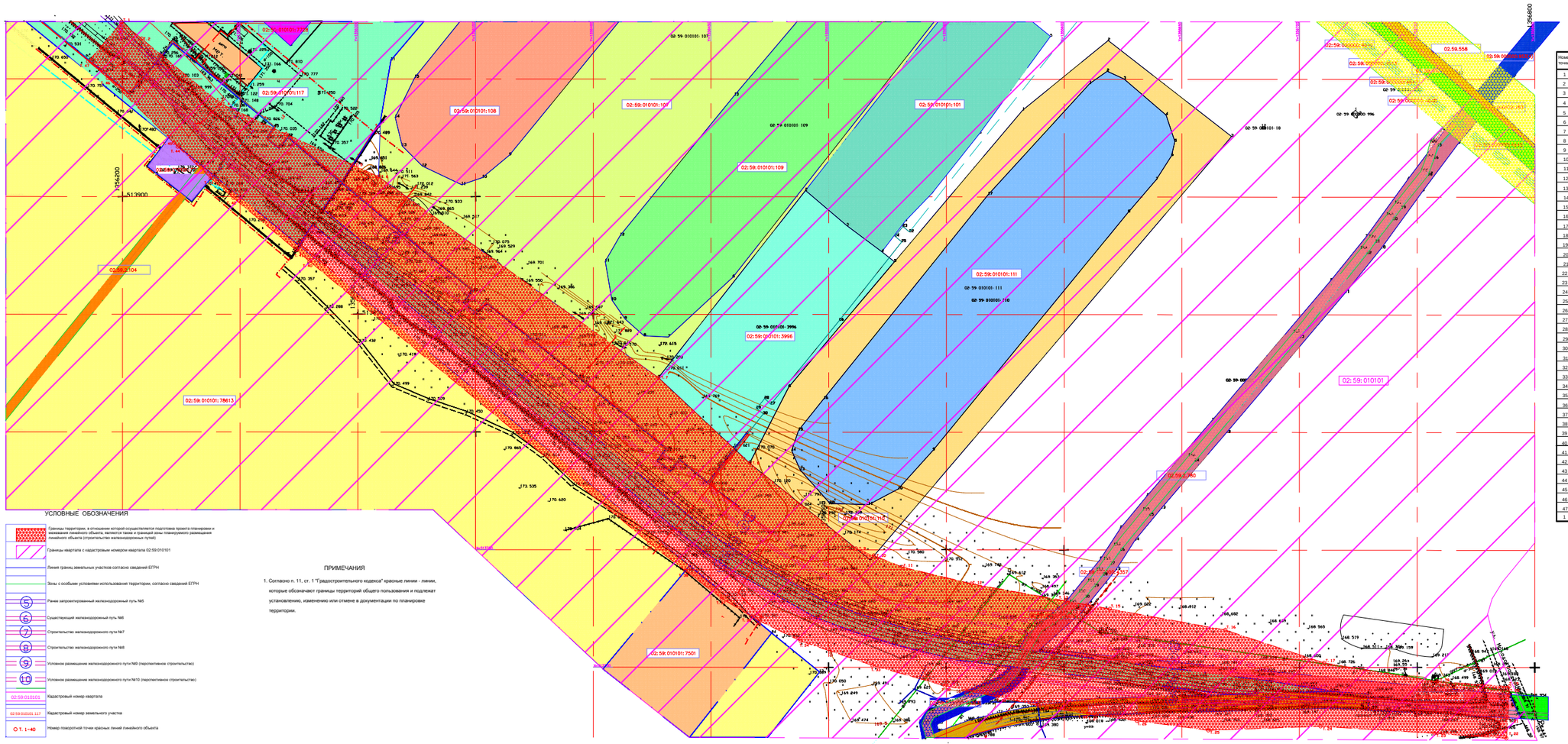

УСЛОВНЫЕ ОБОЗНАЧЕНИЯ

- Границы территории, в отношении которой осуществляется подготовка проекта планировки и межевания линейного объекта, являются также и границей зоны планируемого размещения линейного объекта (строительство железнодорожных путей)
- Границы квартала с кадастровым номером квартала 02:59:010101
- Линия границ земельных участков согласно сведений ЕГРН
- Зоны с особыми условиями использования территории, согласно сведений ЕГРН
- (5) Ранее запроектированный железнодорожный путь №5
- (6) Существующий железнодорожный путь №6
- (7) Строительство железнодорожного пути №7
- (8) Строительство железнодорожного пути №8
- (9) условное размещение железнодорожного пути №9 (перспективное строительство)
- (10) условное размещение железнодорожного пути №10 (перспективное строительство)
- 02:59:010101 Кадастровый номер квартала
- 02:59:010101:117 Кадастровый номер земельного участка
- Т. 1÷40 Номер поворотной точки красных линий линейного объекта

ПРИМЕЧАНИЯ

1. Согласно п. 11, ст. 1 "Градостроительного кодекса" красные линии - линии, которые обозначают границы территорий общего пользования и подлежат установлению, изменению или отмене в документации по планировке территории.

ПЕРЕЧЕНЬ КООРДИНАТ УГЛОВ ПОВОРОТА КРАСНЫХ ЛИНИЙ ЛИНЕЙНОГО ОБЪЕКТА

Номер точки	Координата X	Координата Y
1	X = 513974.1812	Y = 1356199.7072
2	X = 513967.0145	Y = 1356208.1701
3	X = 513939.4777	Y = 1356241.6544
4	X = 513939.4770	Y = 1356241.6559
5	X = 513913.4790	Y = 1356297.8437
6	X = 513908.4100	Y = 1356308.8000
7	X = 513823.0900	Y = 1356427.6300
8	X = 513786.7500	Y = 1356466.4100
9	X = 513750.4547	Y = 1356511.7172
10	X = 513747.4619	Y = 1356519.2185
11	X = 513742.6336	Y = 1356531.3204
12	X = 513735.4988	Y = 1356560.6200
13	X = 513728.1985	Y = 1356600.9015
14	X = 513726.5635	Y = 1356609.9234
15	X = 513724.8324	Y = 1356619.4753
16	X = 513715.8908	Y = 1356668.5463
17	X = 513701.8908	Y = 1356710.5463
18	X = 513693.9767	Y = 1356758.5380
19	X = 513691.8863	Y = 1356789.1782
20	X = 513688.4452	Y = 1356788.9853
21	X = 513678.6044	Y = 1356788.4175
22	X = 513669.9214	Y = 1356787.9466
23	X = 513672.0174	Y = 1356757.3363
24	X = 513674.9774	Y = 1356708.9595
25	X = 513673.2989	Y = 1356661.2968
26	X = 513677.3396	Y = 1356630.9652
27	X = 513679.7876	Y = 1356613.4890
28	X = 513680.2303	Y = 1356610.3289
29	X = 513683.8301	Y = 1356588.9824
30	X = 513687.4833	Y = 1356571.6955
31	X = 513690.2058	Y = 1356558.8130
32	X = 513692.2080	Y = 1356549.3382
33	X = 513700.8660	Y = 1356518.5904
34	X = 513711.1996	Y = 1356488.1333
35	X = 513720.2624	Y = 1356469.5506
36	X = 513721.5451	Y = 1356467.4163
37	X = 513729.2345	Y = 1356454.6212
38	X = 513741.0984	Y = 1356439.1508
39	X = 513752.8760	Y = 1356423.7929
40	X = 513872.5099	Y = 1356279.4635
41	X = 513877.2755	Y = 1356273.7424
42	X = 513899.3848	Y = 1356247.2002
43	X = 513907.7485	Y = 1356237.5436
44	X = 513921.2153	Y = 1356223.5340
45	X = 513922.7955	Y = 1356221.9220
46	X = 513950.2995	Y = 1356193.8661
47	X = 513957.3929	Y = 1356185.4892
1	X = 513974.1812	Y = 1356199.7072

Управляющий делами Администрации _____ С.А. Евграфов